

1866
Cholera
August
(Kolera)

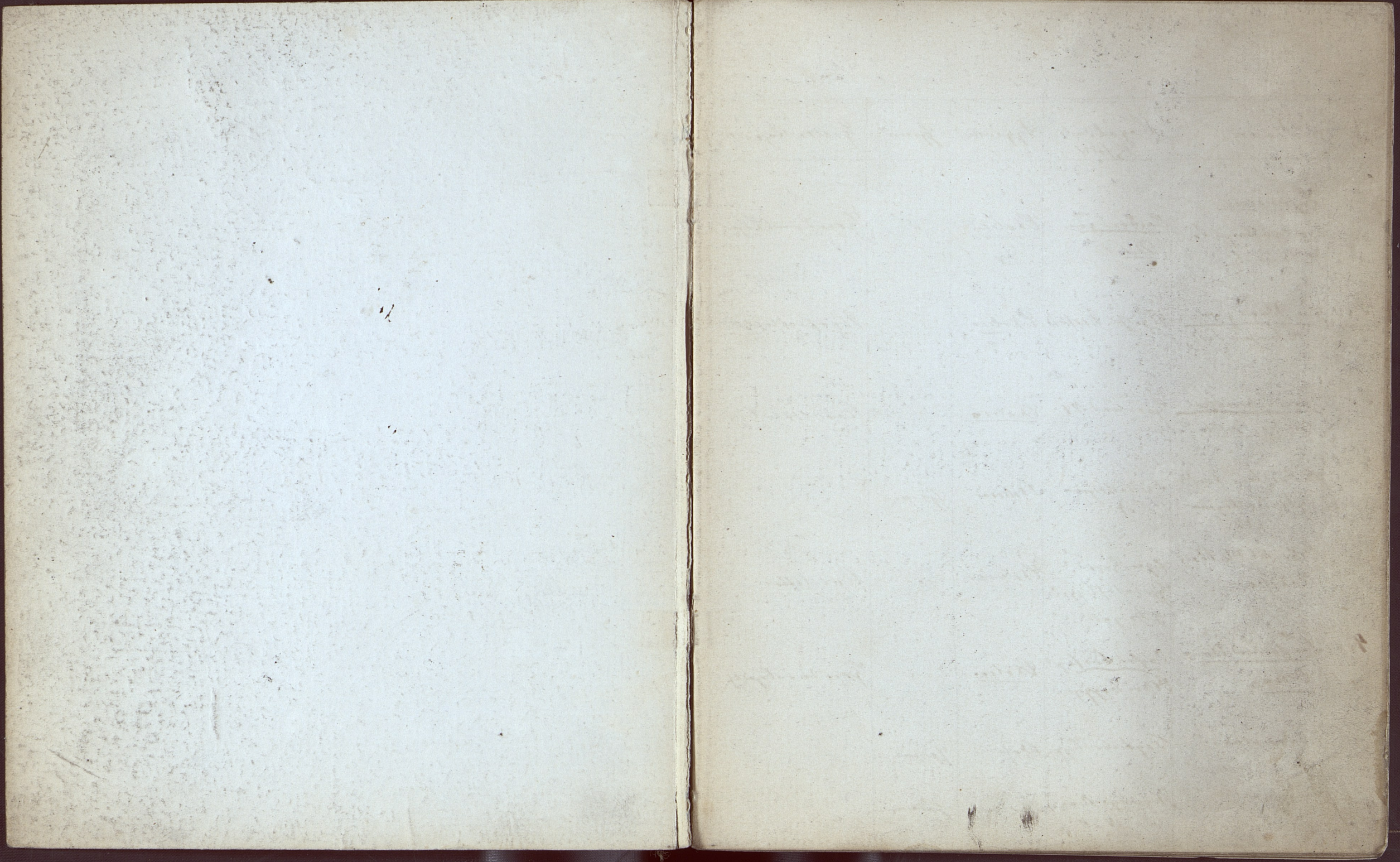



Nr	Name	Geographical District	Disease	Specimen	Geographical District	Date 1854	Color	No.	No.	Remarks
1.	Björnes Lapuzu Lapp 1 24 Posten	Cairn-ga Pakt	Cholera	"	Gardau-Lapp 2/3, 1 1/2 fm	78 ⁵ Sept	"	10 Sept 8 1/2 fm	60	Behandelt af Lapp Stabell.
2.	Fu Har-ga Lapp-ga Lapp	Lapp-ga Har-ga	Cholera		Har-ga Lapp	10 ² Sept	"	11 Sept	62	
3.	Sami Sami Lapp-ga Maid. S. Lapp-ga Arvid-datter	Gardau M.	Cholera		Lapp-ga Lapp 13/2, 1 1/2 fm	13 ²	"	14 ² 17 Sept	65	Smitted ved en Sami, som ombord på "North Star"
	Fu Jant-Lapp Sami Lapp-ga N. 2.	Sami Lapp-ga S.	Cholera	Specimen		14	Yellow			Behandelt af Nord-lapp & part af S. Lapp
	Lapp-ga Lapp Lapp-ga	Lapp-ga Lapp Lapp-ga	Cholera	"	Lapp-ga Lapp 15/2 fm	15 Sept N. 3	Yellow 2 1/2		30	Motsigt
4.	Lapp-ga Lapp Lapp-ga	Lapp-ga Lapp Lapp-ga	Cholera	"	Lapp-ga Lapp 15/2 fm, 11	15 Sept N. 3	"	16, 12 1/2 fm 17 Sept Lapp-ga	44	Behandelt af Stabell
	Lapp-ga Lapp Lapp-ga	Lapp-ga Lapp Lapp-ga	Cholera	Specimen		16	Yellow		50	Lapp-ga
	Lapp-ga Lapp Lapp-ga	Lapp-ga Lapp Lapp-ga	Cholera	Specimen		16	Yellow		22	Lapp-ga

N	Navn	Ward	Lograt	Bygdum	Yr	Logning	Uans 177	Yalt	dat	Umsøttang
	Endla Nylfo	Mugi	Hogmannsveg N 5.	Cholera	Yr	"		Yalt		Landgrøn
	Juhaus ^x med Jussibosw. Haugim Porsdatter	Cholera med hu	Strandhøys N 10, 2 ^o Stg	Cholera		Cholera Lign. 21/8, 12/10	21/8	1/9	38 dar	Stabel
5.	Guldt. Christof. 64 Ls	Favicaud	Yngre Fosfles f. Høyens	Cholera		Yngre Fosfles Lign. 24/8 24/8 Jun 2 ^o	23 ¹ 24 24/8 21/8		24/8 Jun 3. 25/8 21/8	Vist ved Indleggelsen ringe Livstegn. Stabels Oplivelsesforsøg foregives.
6.	Borathgen. Engi. brud Olger Lii 24 Ls	Borathgen	Høingade N 16, 2 ^o St.	Cholera		Cholera med 25/8 Apr 1.	25/8	1/9	25/8 9 1/2	Stabel
7.	Juhaus 80 Ls And. Fosflesdall	Cholera	Fosflesdall N 19, 2 ^o St. ov. Vaskgang	Cholera		Cholera med 26/8 Natl.	25/8 26/8		27/8 2 1/2	Landgrøn. Juhaus Fosflesdall med aubor 1 gen Fosfles
8.	(Johan) Pryg. Stencl.	Pryg f. Skovhøysen	Fartof. i Bor. kehullet.	Cholera		Cholera med 25/8 Jun 10	28/8		45 dar 25/8 26/8	Stabel. Sygt. gik 3 ^o Dag efter Indleggelsen over til Koleratypoid med Jonom. til heftig Stærke aktion, der medførte Døden.
	Matsen. Sakarias Hors. Vinje	do	do	Cholera		Cholera med 25/8 Jun 10	25/8	1/9	25 dar	Stabel. Indlagdes samtidig med Foranstaaende, hvis Hidsmandskab han tilhørte. Behandledes med Opium.
	Porth. Christen Oludates. 48 Ls	Hau	Esietangen Porsangeri yngre Fosflesdall gade	Cholera		Cholera med 26/8 Apr 6	26/8	30/8		Stabel. Der udkræftes juhausdalen Haugim Porsdatter
	(E. Fosflesdall) 4. Ligning		Porsangeri Haugim Porsdatter	Cholera	Yr		26/8			Stabel

Nr.	Navn	Navn	Lejatelj	Pyttelavn	Yppu	Lejatelj	Uans Fug	Yalt.	dat	Alde	Chaustuzer
	Madsen Nelpas datter		Lantyladef.	Cholera	Yppu		26 1/4			176.	Stabil
129	Tobias Oller	L. Mygge	fr. Englar Dorffler + Hoyner bonhas Restauratør Mikkelsen, Skippervæder	Cholera		Centrol. 26/3 Apr 10	26 25/16		230 1/2 Nørj Nørj	54	Stabil. Lu N. 5. Læge ombord sammen med N. 5.
X	Laurits Lars Christenbif.	Thomassen	Enst. Kogger	Cholera		Centrol. 27/3 Jun 9 1/2	27	31/8		38	Stabil. / Lu Nørj paa Palidkammeret sprøjt har bli af et meget endt Hjærte til Nørj
10	Olle Amundsen Påie Karlsson	Alvinder Påie	Spandergaard Ost. Nørj 3 ^o Etage	Cholera		29/3 Apr 8	29 1/8	5/9	28 1/2 Nørj 4 ^o Etage	30	Læge. Sædvanl. bli. Faldet til Olie Høiligtz og i g. Lu. af Nørj Høiligtz og i g. Lu. af Nørj Høiligtz og i g. Lu. af Nørj
11	Marco Cla. Thomsen	Thomsen	Thomsen	Cholera		Centrol. 27/3 Jun 4.	27 1/2		30/8	48	Stabil. (Karlsson)
10	Thomsen Thomsen Petersen	Thomsen	Thomsen	Cholera		Centrol. 28/3 Apr 8	28 1/2		12 Sept Høiligtz	22	Med. bli, ja med g. Høiligtz og i g. Lu.
12	Kaar. Larsen Larsdatter	Thomsen	Thomsen	Cholera		Centrol. 29/3 Apr 8	24 1/2	3 1/2 Guld		43	Med. bli. Nørj Lu. som fulgte Thomsen Med. bli. Nørj
13	Amad. Halvad Nitteberg	Thomsen	Thomsen	Cholera		Centrol. 31/3 Jun 9 1/2	30		2 Sept	48	G. Lu. Thomsen. For nødt i g. Lu. Høiligtz og i g. Lu. af Nørj
136	Thomsen	Thomsen	Thomsen	Cholera		Centrol. 31/3 Apr 8	31 1/2	10/9	2 Sept Høiligtz	57	Høiligtz og i g. Lu. af Nørj Høiligtz og i g. Lu. af Nørj

N.	Navn.	Mus.	Logal.	Bygning	From	Lyng.	Class	Falt	Red	Ud	Bemerk.
21.	St. Ellefson	Nygaard Egersund	Engen Revent	Chole		Lyngdane 4/9 Mors 5 Lort	5/9 Kl 1 Mors		5/9 Kl 1 Mors	62	Lyngdane 2 Mors og Lyngdane falsk opgjort ud af 2 Mors. Red not so oddly red now. Lyng. 4/9
22.	Milnes Carver	Canalst	Canalst indst for N Fyngst	Chole		Chole 6/9 105 N	30/9 Kl 9/9 Kl	14/9		22.	Chole med Fyngst 4/9 med Fyngst
23.	Skotol Vest	Canalst	Lid	Chole		Chole 6/9 Form 10	5/9 Kl	14/9		24.	Chole og Fyngst med Fyngst. Meget mildt Fyngst.
24.	Olav Lotaunder	Milnes	Fyngst of Revent	Chole		Chole 6/9 12 Med	6/9 Kl 9/9 Kl	12/9		12.	Chole med Fyngst og Lyngdane Lyngdane. Meget mildt
	Anni Moxi Oldatter.	Canalst	Maaglygaard	Chole		Chole 6/9 12 1/2 Ed	5/9 Kl 9/9 Kl	2 10/9 Kl		28.	Chole med Fyngst og Lyngdane Fyngst til Lyngdane Chole. Blev 4/9 under Mistakenligt Fyngst. Vaskning.
25.	Arnt Kar Larsen Luthery	Milnes	Fyngst N 36 2 Fyng	Chole		Chole 7/9 3 Eft	7/9 Kl 9/9 Kl	9/9 Kl	9/9 Kl	33.	Chole med Fyngst og Lyngdane meget højt Fyngst.
26.	Moxer Kingelle Christen	Canalst	Lille Strand N 1/2 Mors Lid	Chole		Chole 8/9 12 Kl	8/9 Kl 9/9 Kl	24/9		18.	Chole med Fyngst og Lyngdane Fyngst indst Fyngst.
27.	Carsten Fredrik	Milnes	Fyngst N 36 2 Fyng	Chole		Chole 10/9 12 Kl	10/9 Kl		10/9 Kl	47.	Chole med Fyngst og Lyngdane Chole med Fyngst

N	Navn	Stad	Besøgt	Bygt	Var	Lagsnr	Udsv. 9/9	Fald	Var	Alr	Reaktion
28	Thori Larsen	Finnstads skole mkt. Veste skole.	Piperoyen Haustrød N7 2 Etager	Cholera		Antalstid 10 1/2 8 1/2 Morg.	10 1/2 8 1/2 Morg.		10 3 3 8 1/2	49	Kaldt og Puullen
29	Leverens Christoff	Fjerg	Spandingsvej N4. 1 Etage	Cholera		Antalstid 10 9 1/2 Dag	8 10 9 9	17 9		24	ungt mildt Fald. Kaldt og Puullen
30	Hans Peter Larsen	Arbejder	Schuygaard " Spandings Kristen (4. Etage)	Cholera		Antalstid 10 1/2 8 1/2 Morg.	10 9		14 10 10 3/4 9 8 1/2	24	gødt Fald. Kaldt og Puullen. Små pulser - upådtøndig Reaktion.
31	Svend Hjalmar	Calde	Larsens Ertage	Cholera		Antalstid 11 12 1/2 Morg.	10 1/2 9	14 9		24	
32	Albin Nielsen	Finnstads skole	Arbejder " Skolevej Arbejder N22. 1 Etage	Cholera		Antalstid 12 11 9 1/2 Dag	11-12 9		14 9 11 3 Dag	23	Kaldt og Puullen, svælsomme Maanedigt heftigt Fald.
33	Anton Amundsen	Arbejder for Købst i Møllergade	Spandingsvej N21. 1 Etage	Cholera		Antalstid 12 9 1/2 8 1/2 Morg.	12 9	25 9		16	Kaldt og Puullen. Lige
34	Lail Engel	Arbejder Finnstads skole	Lille Vagns gade N13	Cholera	Spise		11 9		12 11 1/2 9 1/2	40	Gødt og mildt Fald, et små Pulser (for Erbørg og W. Schmidt og H. Helt)
35	Anton Amundsen	41	Lille Vagns N13, 2 ^{de} Etage	Cholera		Antalstid 13 11 12 1/2 Morg.	16 9	25 9		41	Kaldt og Puullen. Mildt Fald

N ^o	Navn	Land, Alder	Beholdt	Sygdom	Opkomst	Opkomst	Naar	helb	do	Alder	Bemærkninger
35	Jacob Larsen	Tromsø 34 år	Bankvej. 17 2 ^{de} Etage	Cholera		Aukerlakken 20/9 Kl. 1 1/2 E. M.	20/9 Kl. 6 Tromsø		20/9 10 1/2 E. M.	34	Intet navn Meget Luettes. Heftigt Tilfælde.
36	Oliver Rasmussen	Hous 41 N: 94	Elle Bagmandsg. N: 13, 2 ^{de} Etage	Cholera		Aukerlakken 21/9 Kl. 7 1/2 E. M.	21/9 Kl. 12 1/2 E. M.		28/9 Kl. 8 Efter	46	Det var et usigtligt til Fald Heftigt Tilfælde.
	Johan Larsen Rasmussen	Tromsø	Arbejds Stellen	Cholera		Aukerlakken 25/9 Kl. 9 1/2 E. M.	24/9	28/9		62	
37	Joseph William Dunnevell	Skotland	Dampskibet Scandinavian til Palsbjørge	Cholera		Aukerlakken 26/9 Eft. 12	28/9 Kl. 9 Tromsø		27/9 Kl. 6 Tromsø	57	Dampskibet kom 28/9 fra Skotland, hvor der var Cholera. Efter Aftensindes spise kom i Tromsø Fis blev kastet diarrhoe. Sædvanen skal være sind af Cholera i Skotland. Meget heftigt Tilfælde.
	Jacob Michelsen	Skotland for Landskollen	Jagt Trekken Reviseret	Cholera		Aukerlakken 27/9 Eft. 10 1/2	27/9	29/9 30/9	29/9 Kl. 1 1/2	29	